

PROGICIEL DE GESTION

MAG-I

Complément
sur notre DVD-ROM



Ce logiciel de gestion sur Mac est fait pour les petites entreprises et les travailleurs indépendants.

Mag-i couvre avec brio un domaine délaissé par les développeurs sur Mac : la gestion commerciale, en balayant l'austérité habituelle de cette famille de logiciels. L'interface est la première innovation. À l'aide de larges pictogrammes ludiques, elle regroupe les différents thèmes de travail : Sociétés, Contacts, Agenda, Commandes, Factures, Appels... Transitions en douceur entre les catégories et les diverses fonctions, l'ensemble est paré de fenêtres tout en rondeurs, de couleurs pastel et de transparence.

Le premier contact est ainsi agréable et donne envie de découvrir la suite, chose rare pour un progiciel. Attention, Mag-i ne fonctionne qu'avec Leopard (Mac OS X v. 10.5) et l'éditeur français a joué à fond la carte du Mac : version multiposte compatible Bonjour, interaction avec Carnet d'adresses et iCal qui se mettent à jour automatiquement. Un puissant éditeur de gabarits personnalise les devis, factures et bons de commandes. La gestion des taxes est aussi avancée, plusieurs modèles de TVA sont personnalisables

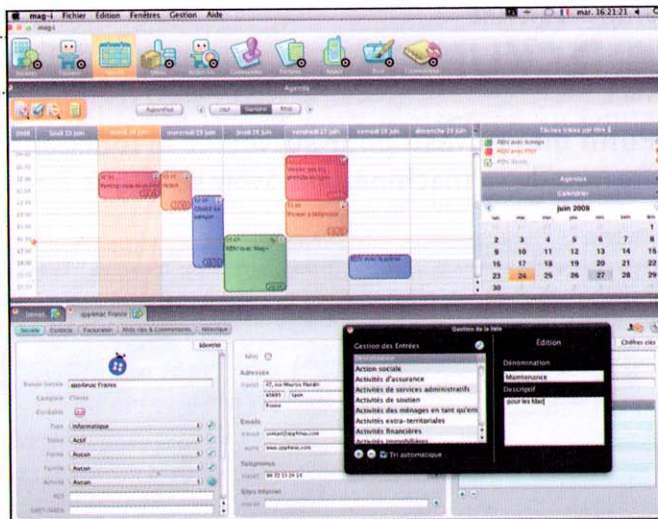

Prix : 329 €
en version
monoposte.



Plus : ergonomie, intégration
à Leopard.

Moins : prix.

Éditeur : id-box.
www.mag-i.fr

Configuration minimale :
64, 512 Mo de RAM, OS X V.10.5.

selon les métiers, par exemple celui des artistes auteurs, complexe à calculer (Agressa). La force de Mag-i se retrouve dans sa capacité à personnaliser ses rubriques, à en créer d'autres, et ce, dans toutes les sections. Bon point également pour l'aide intégrée, complète et illustrée, qui apporte la précision nécessaire pour débiter et créer sa fiche d'entreprise. Sans oublier une série de vidéos de prise en main sur le site de l'éditeur. Manque à l'appel des outils de comptabilité, prévus dans la version 2 annoncée pour fin 2009. ● J.-M. J.